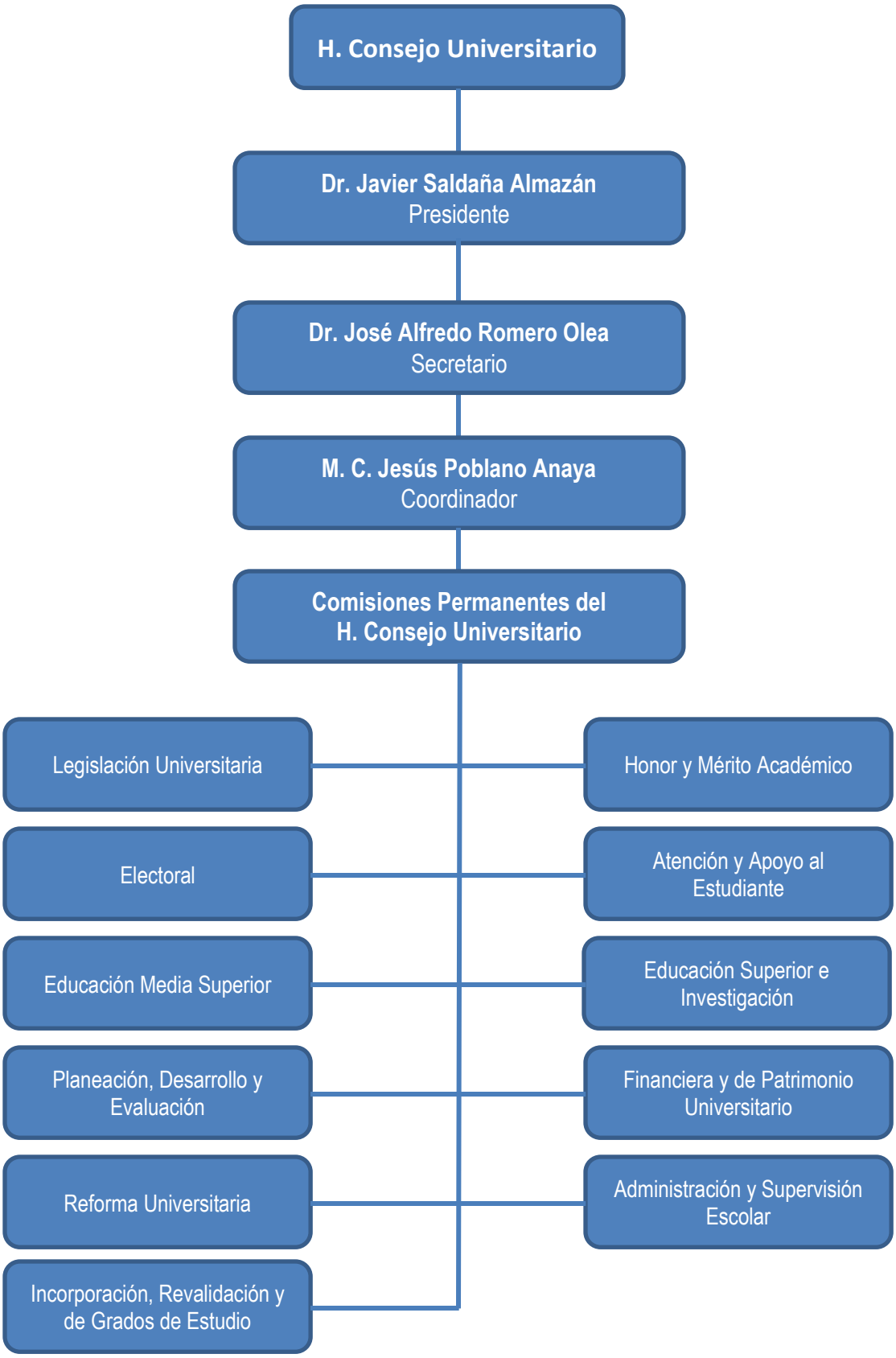
H. Consejo Universitario
Dr. Javier Saldaña Almazán
Presidente
Dr. José Alfredo Romero Olea
Secretario
M. C. Jesús Poblano Anaya
Coordinador
Comisiones Permanentes del
H. Consejo Universitario
Legislación Universitaria
Electoral
Educación Media Superior
Planeación, Desarrollo y Evaluación
Reforma Universitaria
Incorporación, Revalidación y de Grados de Estudio
Honor y Mérito Académico
Atención y Apoyo al Estudiante
Educación Superior e Investigación
Financiera y de Patrimonio Universitario
Administración y Supervisión Escolar